VÝKAZ DOSAVADNÍHO A NOVÉHO STAVU ÚDAJŮ KATASTRU NEMOVITOSTÍ

Dosavadní stav					Nový stav													
Označení pozemku parc. číslem	Výměra parcely			Druh pozemku / Způsob využití	Označení pozemku parc. číslem	Výměra parcely			Druh pozemku / Způsob využití	Typ stavby / Způsob využití	Způs. určení výměr	Porovnání se stavem evidence právních vztahů: Díl přechází z pozemku označeného v katastru nemovitostí	dřívější poz. evidenci	Číslo listu vlastnictví	Výměra dílu			Označení dílu
	ha	m²				ha	m²								ha	m²		
													PK					
15		2	07	zahrada	15/1		1	94	zahrada		0	15		271		1	94	
					15/2			13	zahrada		0	15		271			13	
st.76		3	04	zast. pl.	st.76		3	03	zast. pl.	č.p.34 / rod.dům	0							
					931			1	ostat. pl. / jiná plocha		0	st.76		97			1	
785/1	1	40	39	orná půda	785/1	1	37	09	orná půda		0							
					785/16		1	37	orná půda		0		785/5	10002		1	37	
					785/17		1	93	orná půda		0		785/5	10002		1	93	
858/1		1	16	ostat. pl. / ostat komunikace	858/1		1	09	ostat. pl. / ostat.komunikace		0							
					858/3			7	ostat. pl. / ostat.komunikace		0	858/1		10001			7	
	1	46	66			1	46	66										
					Parcely zjednodušené evidence - PK													
785/5		5	51		785/5		2	21			0			10002				

Výkaz údajů o bonitovaných půdně ekologických jednotkách (BPEJ) k parcelám nového stavu

Parcelní číslo podle katastru nemovitostí	Parcelní číslo podle zjednodušené evidence	Kód BPEJ	Výměra ha	Výměra m²	BPEJ na dílu parcely	Parcelní číslo podle katastru nemovitostí	Parcelní číslo podle zjednodušené evidence	Kód BPEJ	Výměra ha	Výměra m²	BPEJ na dílu parcely
15/1		35113		1 94	15						
15/2		35113		13	15						
785/16		35113		1 37	785/5PK						
785/17		35113		1 93	785/5PK						
	785/5PK	35113		2 21							

Dělit nebo scelovat pozemky lze jen na základě územního rozhodnutí, pokud podmínky pro ně nejsou stanoveny jiným rozhodnutím nebo opatřením.

GEOMETRICKÝ PLÁN
pro rozdělení pozemku

Vyhotovil: Jiří Bílek
Táborská 377,29301 Mladá Boleslav
IČO 47034351 Geodetické práce

Číslo plánu: 194-46/2011

Okres: Mladá Boleslav

Obec: Obrubce

Katastrální území: Obrubce

Mapový list: VS-IX-10-11

Kód způsobu určení výměr je určen podle §77 odst. 2 vyhlášky č. 26/2007 Sb.

Dosavadním vlastníkům pozemků byla poskytnuta možnost seznámit se v terénu s průběhem navrhovaných nových hranic, které byly označeny předepsaným způsobem:

Plastovými znaky, železnými tyčemi a sloupky plotu.

Náležitostmi a přesností odpovídá právním předpisům.

Ing. Karel Maděra, úředně oprávněný zeměměřický inženýr, dist. 3/1 dl. zákona č. 200/1994 Sb. zápis v rejstříku ČÚZK č. 166596 v rozsahu podle § 13 odst.

Geometrický plán ověřil úředně oprávněný zeměměřický inženýr:

Ing. Karel Maděra

Dne - 6. 09. 2011 Číslo 240/2011

Úředně oprávněný zeměměřický inženýr odpovídá za odbornou úroveň geometrického plánu, za dosažení předepsané přesnosti a za správnost a úplnost náležitostí podle právních předpisů.

Katastrální úřad, katastrální pracoviště souhlasí s očíslováním parcel.

Katastrální úřad pro Středočeský kraj, katastrální pracoviště Mladá Boleslav 6

Souhlas katastrálního úřadu, katastrálního pracoviště potvrdil:

Věra Adamová

Dne 6.10.2011 Číslo 1082/2011

Jeden prvopis geometrického plánu a předepsané přílohy jsou uloženy u katastrálního úřadu, katastrálního pracoviště.

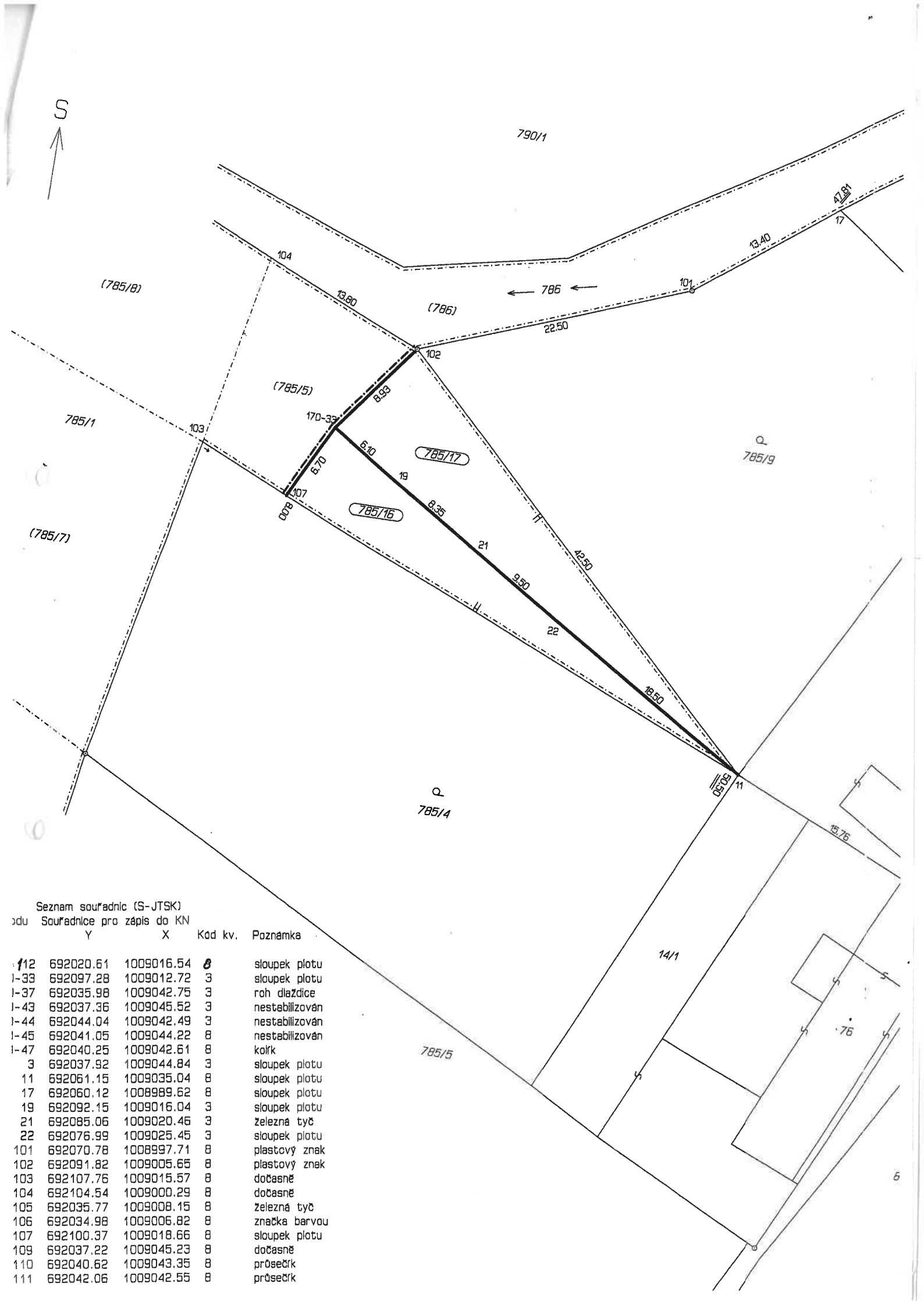

Seznam souřadnic (S-JTSK)

...odu	Souřadnice pro zápis do KN Y	X	Kód kv.	Poznámka
...112	692020.61	1009016.54	8	sloupek plotu
...-33	692097.28	1009012.72	3	sloupek plotu
...-37	692035.98	1009042.75	3	roh dlaždice
...-43	692037.36	1009045.52	3	nestabilizován
...-44	692044.04	1009042.49	3	nestabilizován
...-45	692041.05	1009044.22	8	nestabilizován
...-47	692040.25	1009042.61	8	kolík
3	692037.92	1009044.84	3	sloupek plotu
11	692061.15	1009035.04	8	sloupek plotu
17	692060.12	1008989.62	8	sloupek plotu
19	692092.15	1009016.04	3	sloupek plotu
21	692085.06	1009020.46	3	železná tyč
22	692076.99	1009025.45	3	sloupek plotu
101	692070.78	1008997.71	8	plastový znak
102	692091.82	1009005.65	8	plastový znak
103	692107.76	1009015.57	8	dočasně
104	692104.54	1009000.29	8	dočasně
105	692035.77	1009008.15	8	železná tyč
106	692034.98	1009006.82	8	značka barvou
107	692100.37	1009018.66	8	sloupek plotu
109	692037.22	1009045.23	8	dočasně
110	692040.62	1009043.35	8	průsečík
111	692042.06	1009042.55	8	průsečík

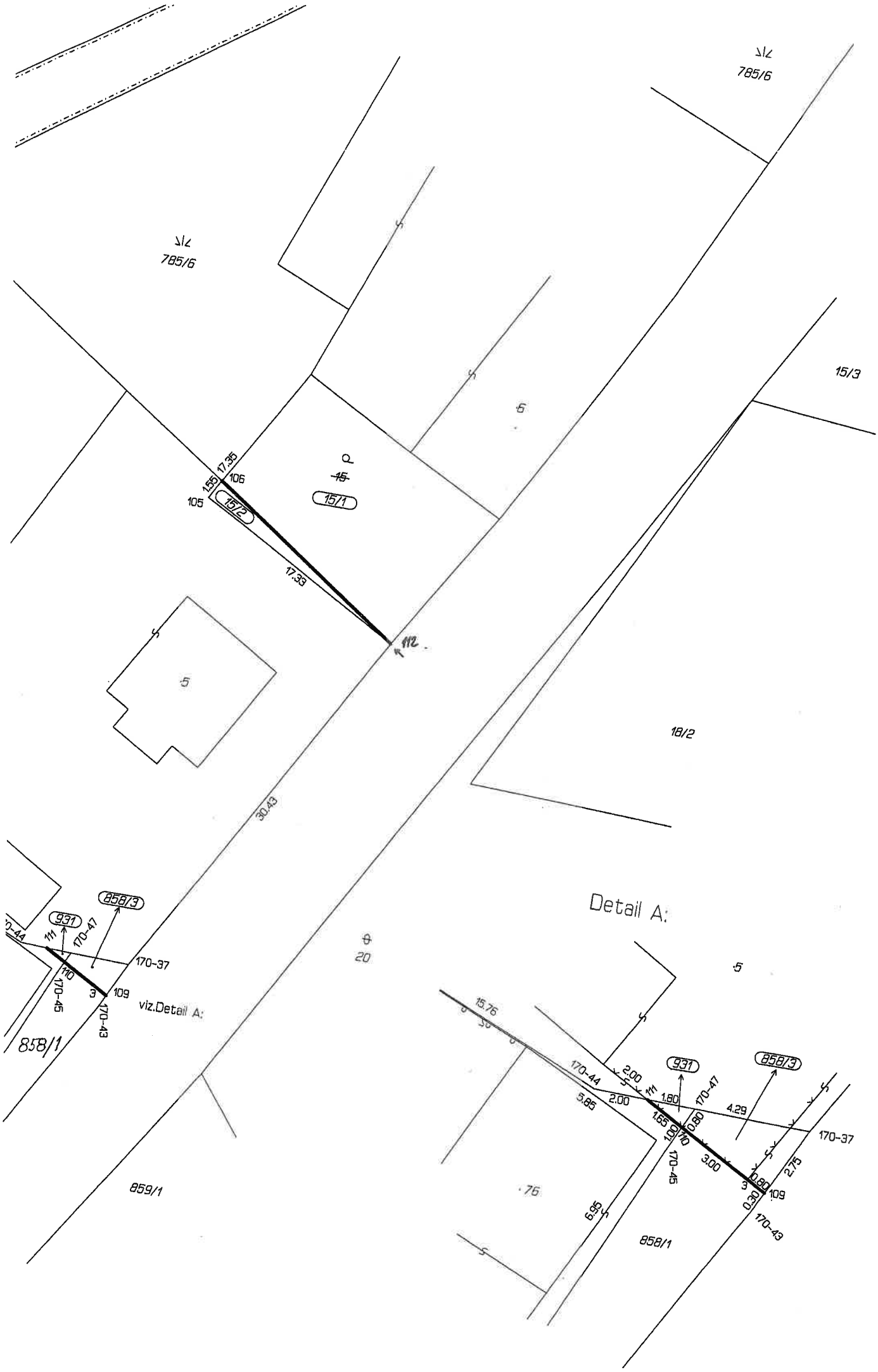
785/6
785/6
15/3
5
15
15/1
15/2
17,35
1,55
106
105
17,33
112
5
18/2
30,43
858/3
931
170-44
111
170-47
170-37
110
170-45
3
109
170-43
viz.Detail A:
858/1
20
869/1
Detail A:
5
15,76
170-44
2,00
931
858/3
2,00
111
1,80
170-47
4,29
5,85
1,55
0,80
1,00
110
170-37
170-45
3,00
2,75
3
0,80
109
0,30
170-43
76
6,95
858/1